

32^end

TOUR *des* ARTS

VISITEZ 36 ARTISTES
ET ARTISANS
DANS LEURS ATELIERS

VISIT 36 ARTISTS
AND ARTISANS
IN THEIR STUDIOS

JULY
10-18
JUILLET 2021

TOUS LES JOURS
10-17
DAILY

ABERCORN · BOLTON-EST · BOLTON-OUEST · BROME
KNOWLTON · LAC-BROME · MANSONVILLE · SUTTON

VISITE ET VENTE EN ATELIER
CANTONS DE L'EST · QUÉBEC

www.tourdesarts.com
📷 📺 letourdesarts

STUDIO TOUR AND SALE
EASTERN TOWNSHIPS · QUÉBEC

RENCONTREZ LES ARTISTES MEET THE ARTISTS

DÉMONSTRATION
DE 15 MINUTES CHAQUE JOUR

15-MINUTE
DEMONSTRATION DAILY

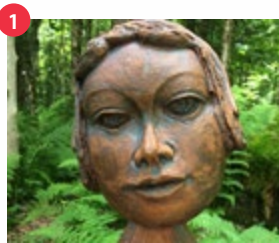

ALMUT ELLINGHAUS

Sculpture

107, ch. RUITER BROOK
DUNKIN (POTTON) 450 775-4189
almutjazz@gmail.com
almutellinghaus.com

DÉMO A/AT 12:00 ♿

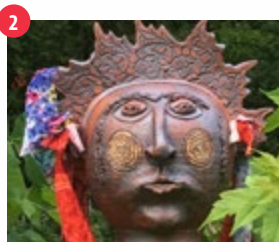

STANLEY LAKE

Poterie, Garden Art Jardin, Pottery

107, ch. RUITER BROOK
DUNKIN (POTTON) 450 292-3835
s.lake@granby.net
stanleylakepottery.com

DÉMO A/AT 10:00 ♿

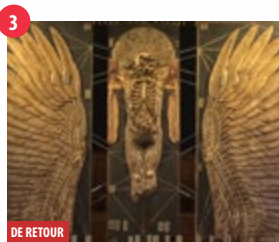

DE RETOUR

SEANN O'RIORDAIN

Peinture/Painting

8, ch. SARGENT
DUNKIN (POTTON) 450 292 3435

DÉMO A/AT 15:00

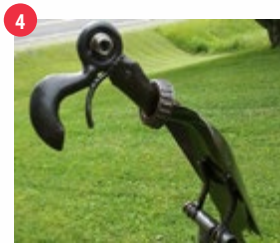

REGINALD LANDRY

Soudure artisanale/Metal art

2698, ch. VALLÉE MISSISQUOI
MANSONVILLE 450 292-3134
loisreg3134@gmail.com

DÉMO A/AT 16:00 ♿



GENEVIÈVE DUPLESSIS

Sériographie d'art, éditions limitées/
Art screen printing, limited editions

78, ch. FITZSIMMONS
MANSONVILLE 514 277-6547
genevieduplessis@sympatico.ca
topotton.com

DÉMO A/AT 13:00 ♿



EDITH DORA REY

Peinture, aquarelle et huiles/
Painting, watercolour and oils

280, ch. OWL'S HEAD
MANSONVILLE 514 946-9919
reydora@sympatico.ca
edithdorey.ca

DÉMO A/AT 11:00 ♿

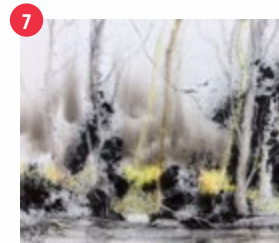

HÉLÈNE BRUNET

Fumage, poudre de graphite et mixtes/
Soot, graphite powder and mix

2665, rte NICHOLAS AUSTIN
BOLTON-EST 450 292-5025
atghbrunet@hotmail.com
artistehelenebrunet.com

DÉMO A/AT 15:00 ♿



JACYNTHÉ COMEAU

Peinture/Painting

783, rte MISSISQUOI
BOLTON-EST 450 292-0366
comeauciel@hotmail.com

DÉMO A/AT 10:00

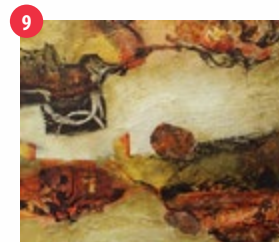

FRANCINE DENAULT

Peinture, gravure, mosaïques/
Painting, etching, mosaics

5, ch. des HAUTEURS
BOLTON-OUEST 450 243 5676
francinedenault@hotmail.com
francinedenault.com

DÉMO A/AT 11:30



JOHN DAVIDSON

Céramique-Raku, fumée et plus/
Ceramics-Raku, pit-firing and more

14, ch. des HAUTEURS
BOLTON-EST 450 243-4120
davidson.john356@gmail.com
john ceramics.ca

DÉMO A/AT 13:30



NOUVEAU

SHELLEY-LYNN PAGE

Oeuvres originales de vitraux/
Original works of stained glass

36-2, CHEMIN GLEN
BOLTON-OUEST 450 242-2663
glassgarden@sympatico.ca

DÉMO A/AT 12:00



NOUVEAU

LUCY PIETRASZKIEWICZ

Bijoux artisanaux / Handcrafted jewelry

3, CH DE GLEN
BOLTON-OUEST 579 488-6479
lucyp@bellnet.ca
shoplucypietraszkiwicz.com

DÉMO A/AT 10:00



ROBIN BADGER

Poterie utilitaire et artistique/
Functional pottery, art pieces

67, ch. BAILEY
BOLTON-OUEST 450 242-2836
robinbadger@sympatico.ca
robinbadger.com

DÉMO A/AT 11:00 ♿



ROBERT CHARTIER

Art céramique utilitaire/
Functional clay art

67, ch. BAILEY
BOLTON-OUEST 450 242-2836
robertchartier@sympatico.ca
robertchartier.ca

DÉMO A/AT 14:00 ♿



LOOSE CANINE

Peinture sur bois/Paintings on wood

41, rue ST-PAUL
KNOWLTON 403 613-1118
loosecanine@gmail.com
loosecanine.com

DÉMO A/AT 10:00



PETER RAYMOND

Paysages en divers médias /
Landscapes in various media
2, MONTÉE DES PINS
KNOWLTON 450 522-2458
info@peterraymond.ca
peterraymond.ca

DÉMO A/AT 11:00



SARAH PORTER

Peinture, techniques mixtes, assemblage/
Painting, mixed media, assemblage
4, rue du MIRADOR
KNOWLTON 450 877 8660
sarahporter@yahoo.ca
sarahporterart.ca

DÉMO A/AT 15:00

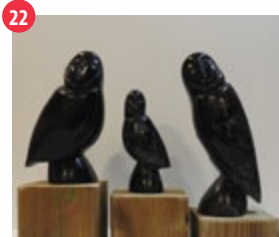

ROSS PARKINSON

Sculpture de pierre à savon/
Soapstone sculpture
86, ch. SOLES
WEST BROME 450 263-2638
soapstone_sculptures@hotmail.com

DÉMO A/AT 15:00



ALISA SUSHKO

Céramique/ Ceramic sculpture
116, ch. JACKSON
BROME 514 833-5320
alisasushko@gmail.com
alpiniastudio.com

DÉMO A/AT 11:30

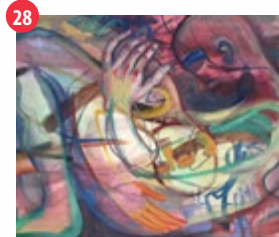

KATKA HUBACEK

Art mural 2D et 3D, impressions/
2D & 3D wall art, prints
1390, ch. MONT-ÉCHO
SUTTON 514 746-2313
katkahubacekart@gmail.com
katkahubacek.com/katkaland.com

DÉMO A/AT 10:00 ♿

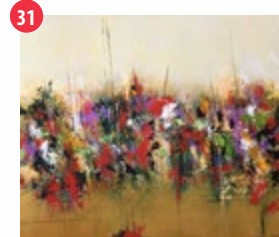

DIANE GUILBAULT

Peinture abstraite/Abstract painting
121, ch. MONTEBAULT
SUTTON 514 575-1942
info@dianeguilbault.com
dianeguilbault.com

DÉMO A/AT 16:00

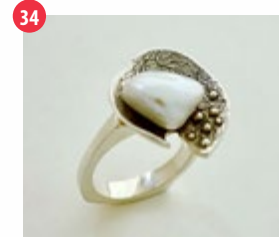

NORMAND BLEAU

Bijoux, peinture, sculpture/
Jewelry, painting, sculpture
545, rte 139 S
ABERCORN 450 538-3870
normandbleaubijoux@gmail.com
normandbleaubijoux.com

DÉMO A/AT 11:00 ♿



GARRY HAMILTON

Peinture/Painting
58, WILLIAM
KNOWLTON 514 418-6356
garryhamilton36@gmail.com
garryhamilton.com

DÉMO A/AT 13:00 ♿



MURIEL FAILLE

Peinture, gravure, livre d'artiste/
Painting, etching, artist book
62, ch. JOHNSTON
KNOWLTON 450 243-1238
murielfaille.com
muriel.faille@hotmail.com

DÉMO A/AT 11:00 ♿



JOHN MURPHY

Ébénisterie et mosaïques/
Woodworking and mosaics
237, ch. JOHNSTON
SUTTON 450 538-2438
johnmurphy15@hotmail.com

DÉMO A/AT 11:00



MARYSE CHARTRAND

Verre soufflé, thermoformé et moulé/
Blown, slumped and cast glass
748, ch. JACKSON
SUTTON JUNCTION 514 775-2727
marysec.com

DÉMO A/AT 10:30 ♿



JOHN GLENDINNING

Ébénisterie contemporaine/
Contemporary furniture
390, ch. DE LA FALAISE
SUTTON 514 602-9332
jwglendinning@gmail.com
johnglendinning.ca

DÉMO A/AT 10:00



CHRISTIANE ROY

Estampes, dessins, portrait sur com-
mande/Prints, drawings, commission
684, rte 139 S
SUTTON 450 538-4242
roy.chevarier@gmail.com
christianeroy.weebly.com

DÉMO A/AT 11:00



QITA REINDLER

Céramiste : Poterie utilitaire et décorative/
Functional and decorative pottery
1410, ch. SCENIC
SUTTON 450 538-4242
qitare@hotmail.com
studioqita.ca
Facebook : Studio Qita

DÉMO A/AT 16:00 ♿

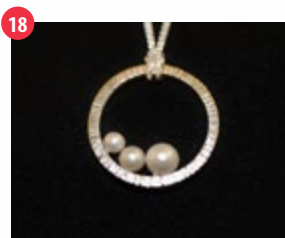

CAROLINE LANCTÔT-BENOIT

Joallerie/Jewelry
17, rue du DOMAINE BROME
LAC BROME 450 525-0882
clbjoailliere.com

DÉMO A/AT 14:00 ♿ ♿

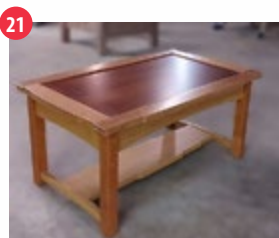

ROBERT MASSON

Ébénisterie élaborée avec soin/
Crafting fine woodworking
STUDIO MASSON 393, ch. CENTRE
LAC-BROME 450 931-3779
robert@studiomasson.com
studiomasson.com

DÉMO A/AT 16:00 ♿ ♿



MARK ZIMMERL

Peinture, bronze, céramique raku/
Painting, bronze, raku ceramics
116, ch. JACKSON
BROME 514 466-3529
zimmerl@gmail.com
mgz.ca

DÉMO A/AT 11:00



PINA MACKU

Art recyclé : textile, bois/
Wooden sculptures, hats, clothes
1390, ch. MONT-ÉCHO
SUTTON 450 538-3063
pinamacku.com
bbcana.com/pinorama

DÉMO A/AT 10:30 ♿ ♿

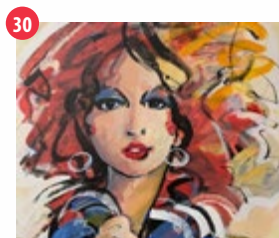

ANDRÉ SCHIRMER

Peinture acrylique sur toile /
Acrylic painting on canvas
121, ch. MONTEBAULT
SUTTON 514 575-1942
andre@schirmer.ca
schirmer.ca

DÉMO A/AT 10:00



PHILIPPE CHEVARIER

Sculpture décorative pour le jardin/
Garden art
684, rte 139 S
SUTTON 450 830-1299
philippe.chevarier@gmail.com

DÉMO A/AT 10:30 ♿



EWA SCHEER

Peinture, dessin, photographie/
Painting, drawing, photography
1001, OLD NOTCH
SUTTON 438 829-3864
ewa.scheer@gmail.com

DÉMO A/AT 11:30 ♿

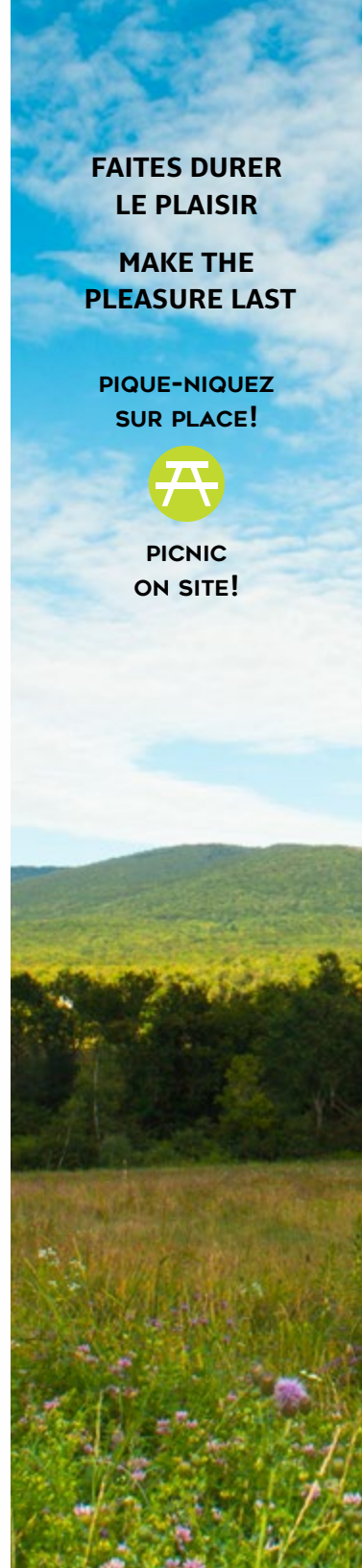

FAITES DURER
LE PLAISIR
MAKE THE
PLEASURE LAST

PIQUE-NIQUEZ
SUR PLACE!



PICNIC
ON SITE!

RESTAURANTS

HÉBERGEMENT ACCOMMODATION

PRODUITS DU TERROIR LOCAL PRODUCTS

- 1- Almut Ellinghaus
- 2- Stanley Lake
- 3- Seann O'Riordain
- 4- Réginald Landry
- 5- Geneviève Duplessis

- 6- Edith Dora Rey
- 7- Hélène Brunet
- 8- Jacynthe Comeau
- 9- Francine Deneault
- 10- John Davidson

- 11- Shelley-Lynn Page
- 12- Lucy Pietraszkiewicz
- 13- Robin Badger
- 14- Robert Chartier
- 15- Loose Canine

- 16- Peter Raymond
- 17- Gary Hamilton
- 18- Caroline Lanctôt-Benoit
- 19- Sarah Porter
- 20- Muriel Faille

- 21- Robert Masson
- 22- Ross Parkinson
- 23- John Murphy
- 24- Mark Zimmerl

- 25- Alisa Sushko
- 26- Maryse Chartrand
- 27- Pina Macku
- 28- Katka Hubacek

- 29- John Glendinning
- 30- André Schirmer
- 31- Diane Guilbault
- 32- Christiane Roy

- 33- Philippe Chevarier
- 34- Normand Bleau
- 35- Qita Reindler
- 36- Ewa Scheer

MANSONVILLE (POTTON)

A Gîte Moka Chocolat B&B
Centre du village. Non-fumeur. Piscine. Hôtes sympas. Wifi. Déjeuner maison. Bilingue. Bienvenue cyclistes. 12, rue Vale Perkins 819 201-0506 mokachocolat.ca

B Appalaches Torréfacteur
Torréfaction artisanale de cafés choisis avec soin. Café où il fait bon s'arrêter, discuter et déguster. 16, rue des Pins 579 531-8787 www.appalachesstorrefacteur.com

BOLTON-EST

C Resto Le Bolton
Tout le charme de Bolton commence par notre cuisine. Dîner, souper - permis d'alcool. 41, ch Cameron 450 292-4141 Facebook Resto Le Bolton

D Boisé Rivière
Gîte de 3 chambres. Déjeuners santé et copieux. Produits locaux. Accès à la rivière. Détente assurée. 895, rte Missisquoi 819 919-5554 boiseriviere.com

KNOWLTON (LAC-BROME)

E Bistro Knowlton Pub
Dîner-terrasse à son meilleur dans un des bâtiments historiques préférés de Knowlton. /Terrace dining at its best in one of the most beloved historical buildings in Knowlton. 267, ch. Knowlton 450 242-6862 knowltonpub@axion.ca

F Le Relais Restaurant Bistro & Auberge Knowlton
Saveurs contemporaines et mets régionaux dans un décor champêtre- chic. Détendez-vous à l'Auberge dans un décor confortable & récemment rénové. 286, ch. Knowlton 450 242-6886 aubergeknowlton.ca

G Boulangerie Panissimo
20 variétés de pains artisanaux et tartes maison Jeu-dim 8h à 16h / 20 kinds of bread and homemade pies Thu-Sun 8am-4pm. 291-a, ch. Knowlton 450 242-2412 panissimo.ca

H Restaurant/Dépanneur Place Knowlton
Déjeuners, diners, bar laitier, station d'essence. 7 jours, 7h-23h. Salle de réception. 483, ch. Knowlton 450 243-0330 jfmhowe@hotmail.com

I Canards du Lac Brome
Boutique et Centre d'interprétation du canard situés sur le site d'élevage. Découvrez nos produits vrac exclusifs et apprenez sur les élevages. 40, ch. Du Centre 450 242-3825 canardsdulacbrome.com mokachocolat.ca

J Chez Moi Chez Toi
A taste of India in the Eastern Townships! / Un goût de l'Inde dans les Cantons-de-l'Est! 475, ch. Bondville 450 243-4456 FB @RestoChezMoiChezToi

FOSTER (LAC-BROME)

K Domaine Jolivent
Auberge au décor raffiné et chaleureux, restaurant & terrasse, piscine, sentiers en forêt, accès lac Brome. Boutique Gourmande & art de vivre. 667, ch. Bondville 450 243-4272 jolivent.ca

L Brûlerie Virgin Hill
More than just a coffee shop - A coffee experience! / Plus qu'un simple café, une expérience café! 770, ch Lakeside 450 539-5222 virginhillcoffee.com

WEST BROME(LAC-BROME)

M Crémèrie Harfang des neiges
Découvrez nos 18 enrobages de chocolat belge et plusieurs produits de qualité dont certains sans lactose, qui sauront émerveiller vos papilles. 1061, ch. Knowlton 450 955-1811 icavitte@haltewestbrome.ca

BROME

N Domaine Dorchamps B&B
Le Domaine Dorchamps offre 5 chambres douillettes et confortables avec salles de bains privées en formule B&B au coeur du Tour des Arts. 378, ch. Valley 450 242-2635 domainedorchamps.com

SUTTON

O Vignoble Domaine Bresee
Découvrez les saveurs du paradis à notre vignoble familial, vente bœuf Charolais, aires de pique-nique et beaucoup plus! 303, ch. Draper 450 538-3303 vignobledomainebresee.com

P La Rumeur Affamée Sutton
Rendez-vous gourmand incontournable depuis plus de vingt ans! A must stop for any foodie in Sutton! 15, rue Principale nord 450 538-1888 FB @rumeurussutton

Q Le Cafetier de Sutton
Tous les jours de 7h à 17h. Cuisine simple et savoureuse. Déjeuner, dîner, brûlerie et café en vrac, thé, tisane, smoothies, jus frais, bière, vin. 9, rue Principale nord 450 538-7333 FB @lecafetier

R Le Pleasant Hôtel & Café
Hôtel-boutique, café-terrasse avec déjeuners, brunchs, antipastis, comptoir à pâtisseries, bar et expositions d'art. 1, rue Pleasant 450 538-6188 lepleasant.com

S Auberge Sutton Brouërie
8 chambres spacieuses. Microbrasserie unique. Cuisine de saison et locale. / 8 spacious rooms, brewery, season's kitchen and locally provided. 27, rue Principale sud 450 538-0005 aubergessuttonbrouerie.com

T Auberge des Appalaches
10 chambres, cuisine créative de produits régionaux. Réservations appréciées / Fine local dining, reservations appreciated. 234, ch. Maple 450 538-5799 auberge-appalaches.com

U Hôtel et Bistro Horizon
Hôtel-boutique de montagne, 24 chambres. Buffet déjeuner, brunch, bistro, souper cuisine française, cocktail, terrasse, vue panoramique, coucher de soleil. 297, rue Maple 450 538-3212 hotelhorizon-sutton.com

ABERCORN

V Boulangerie Abercorn
Croissants, pain naturel, pâtisseries. Jeu. au sam. 7h à 17h, dim. 7h à 16h / Natural bread and pastries. Thu to Sat: 7am - 5pm. Sun: 7am - 4pm 15, rue Thibault nord 450 538-6453 abercornbakery@gmail.com

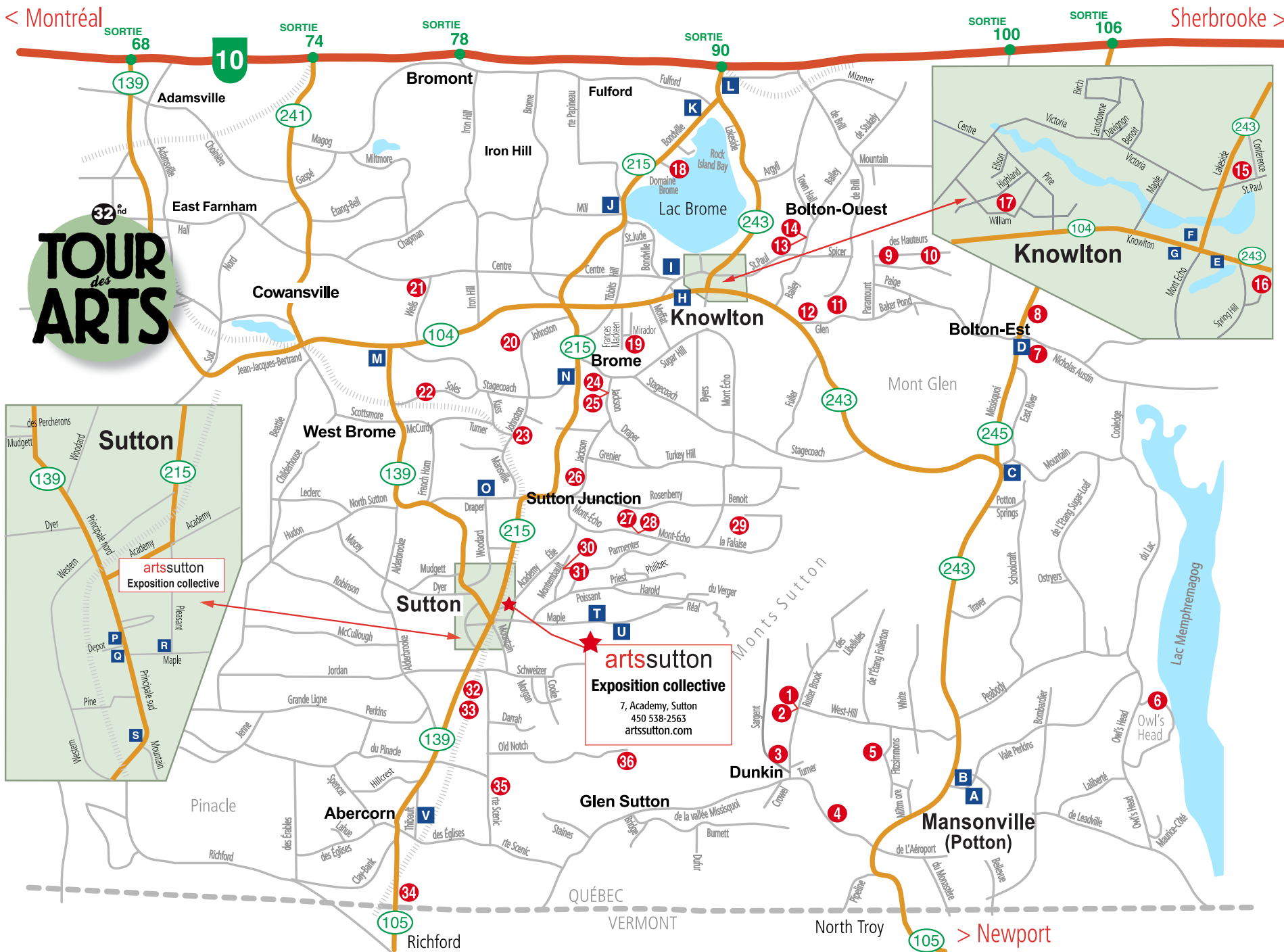

< Montréal

Sherbrooke >

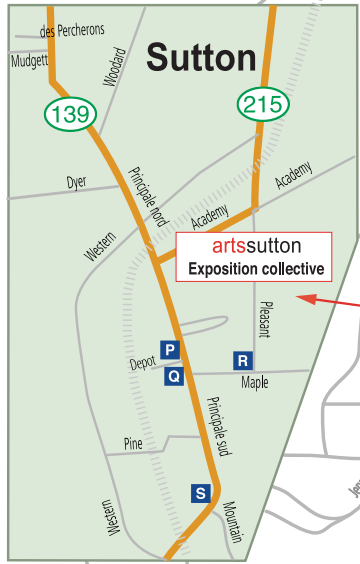

artssutton
Exposition collective
7, Academy, Sutton
450 538-2563
artssutton.com

COMMANDITAIRES PATRONS

MANSONVILLE (POTTON)

FAMILIPIX C.RIENDEAU ET D.ROUSSEAU

Cadeaux, cosmétiques. Ouvert 6 jours. / Gifts and cosmetics. Open 6 days.
316, rue Principale
579 441-8181
familiprix.com

GIROUX & GIROUX INC. (RONA - HUSQVARNA)

Matériaux de construction et quincaillerie.
300, rue Principale
450 292-3696
girouxirooux@bellnet.ca

MAGASIN JEWETT ENRG.

Charcuteries, fromages, fruits, légumes, bière & vin. Depuis 1944 à votre service.
3, rue George R. Jewett
450 292-5245

MARCHÉ RICHELIEU, ÉPICERIE J. DUCHARME INC.

Viandes, charcuteries, fruits, légumes, pains, pâtisseries et spiritueux.

340, rue Principale
450 292-5252

R.B. FINANCIAL SERVICES

Tenue de livres, service de paye, états financiers, impôts part. & corp. / Bookkeeping & payroll services, year-end financial statements, corp & ind tax returns.

103, rue Traver
450 292-5835
rb@xplornet.com

BOLTON OUEST

DUBOIS AMÉNAGEMENT INC.

Aménagement paysager/ Landscaping
90, rue Glen
450 522-3032
duboisamenagement.com

FOSTER (LAC-BROME)

DÉPANNEUR LAKESIDE

Ouvert 7 jours / Open 7 days. 6h à 21h. Dépanneur, essence, propane, comptoir postal, fax, photocopies.
756, ch. Lakeside
450 539-4902

CENTRE JARDIN FOSTER

Centre jardin d'exception offrant une variété de décorations, d'arbres, de vivaces, de plantes d'intérieur et producteur de fleurs annuelles.

749, ch. Lakeside
450 539-3869

Facebook @centrejardinfoster
centrejardinfoster@gmail.com

KNOWLTON (LAC-BROME)

BOUTIQUE WINDRUSH

Boutique de vêtements hommes et femmes. / Men's and women's clothing store.
17, ch. Lakeside
450 915-0550
windrush.ca
ian@windrush.ca

BROME LAKE BOOKS

Beaucoup de livres d'auteurs locaux et de photographies de la région / New releases for adults and children and artists of all ages.

45, ch. Lakeside
450 242-2242
bromelakebooks.ca

REMAX PROFESSIONNEL INC.

Sandra Williams, Ci
Nadia St-Laurent, Cir
91-2, ch. Lakeside
450 242-1113
williamsst-laurent.com

ROCCO FACTORY OUTLET

La plus sympa des 'factory outlets' au monde / Best little factory outlet in the world.
293, ch. Knowlton
450 243-6948

ROYAL LEPAGE AU SOMMET

Lois Hardacker, courtier immobilier agréé / Chartered real estate broker.

3, rue Victoria
450 242-2000

loishardacker.com

SANTÉ DENTAIRE LAC-BROME

Notre Mission : vous faire vivre une expérience agréable en comblant vos besoins. Votre sourire nous tient à coeur!

Au plaisir,
Dre Julie Tremblay

485, ch. Knowlton
450 243-5591
santedentairelacbrome.ca
info@santedentairelacbrome.ca

UNIPRIX JEAN-MARC BÉLANGER

Infirmière, conseillère beauté et idées cadeaux. Ouvert 7 jours. Passez voir notre vitrine! / Nurse, cosmeticians and gift ideas. Open 7 days. Come see our display!

310, ch. Knowlton
450 243-5700

WEST BROME (LAC BROME)

PETITS MOTEURS DE L'ESTRIE

Vente et service de petits moteurs : Cub-Cadet, Stihl. Location.

Prop. Richard Haman.

1054, ch. Knowlton
450 263-3047
pmehaman@gmail.com

SUTTON

ATELIER BOUFFE

Boutique d'accessoires de cuisine et de maison jumelée à une épicerie fine. Fait sur mesure pour les gourmets et amoureux de beaux objets.

14, rue Principale sud
450 538-2766
atelierbouffe.ca
catherine@atelierbouffe.ca

AU NATUREL

Alimentation, produits naturels et biologiques / Health food store since 1972.

1, rue Principale nord
450 538-3720

BOUTIQUE ESCAPADE

Boutique de chaussures et accessoires. Grand choix pour femmes et hommes. Importations d'Europe et d'ailleurs.

2, rue Principale sud
579 436-8555
boutiqueescapade.com

GALERIE COOP FARFELU SUTTON

Regroupement d'artistes et d'artisans de la région ouverte à l'année / Collective of local artists.

20-j, rue Principale nord
450 538-5959
farfelu.sutton@hotmail.com
galeriefarfelu.com

IGA SUTTON

Boulangerie, boucherie, charcuterie, fruits et légumes, mets préparés, poissonnerie, épicerie et plus.

44, rue Principale nord
450 538-2211

LES IMMEUBLES COLD BROOK

Agence immobilière

2, rue Principale nord
John Boudreau : 450 531-5252
jboudreau@coldbrook.ca
Jessica Brown : 450 522-4755
jbrown@coldbrook.ca

MATERIAUX DE CONSTRUCTION SUTTON BMR

Pour tous vos projets de construction; peinture Sico & Benjamin Moore, portes & fenêtres Laflamme, articles décoratifs.

200, rue Principale sud
450 538-1383
matsutton2@qc.aira.com

MAX GAGNÉ & FILS

Vente et réparation de tracteurs et excavatrices Kubota.

57, rue Principale sud
450 538-2009
maxgagne.com

PUB MOCADOR

Lieu de rencontre à Sutton. Bar sympa et intime, spéciaux du midi / Sutton landmark, cozy bar, quality beverages, lunch specials.

17, rue Principale nord
450 538-2426
rongilker@sympatico.com

ROYAL LEPAGE AU SOMMET

Agence immobilière

35-3, rue Principale nord
450 538 3800
Alexis Careau : 514 233-4632
acareau@royallepage.ca

Sylvie Careau : 450 776-4511
sylviecareau@royallepage.ca

Hermann Guerette : 450 405-2106
hermannguerette@royallepage.ca

SUSAN KEAYS KRÉATIONS

Sacs artisanaux fabriqués à la main / artisanal handmade burlap bags & upcycled gift ideas.

22-8, rue Principale nord
450 295-2792
FB Susan Keays Kreation

URBAINE DES CHAMPS

Boutique de vêtements, bijoux et accessoires uniques, de plus de 30 designers québécois.

2, rue Principale Sud
450 538-2573
urbainedeschamps@gmail.com
www.facebook.com/urbaine.d

VERT PARTOUT

Boutique cadeaux, jeux, papeteries, gadgets, Tilley, Garneau, Anne-Marie Chagnon. / Recycled materials - local art. Gifts, games and stationery.

19, rue Principale nord
450 538-8378
vertpartout@hotmail.com
vertpartout.com

LES ATELIERS DES
ARTISTES
SONT OUVERTS
À L'ANNÉE
SUR RENDEZ-VOUS.

ARTISTS' STUDIOS
ARE OPEN
YEAR-ROUND
BY APPOINTMENT.



RENCONTREZ LES ARTISTES
DANS LEUR LIEU DE CRÉATION

MEET THE ARTISTS
IN THEIR CREATIVE ENVIRONMENT



Maryse Chartrand #26

artsutton.com
CENTRE D'ART | ART CENTRE

**EXPO COLLECTIVE
TOUR DES ARTS**

JULY 10 - 18 JUILLET
TOUS LES JOURS DE 10 H À 17 H

VERNISSAGE VIRTUEL
JULY 9 JUILLET



PLANIFIEZ VOTRE VISITE

Commencez par faire un saut au centre d'art Arts Sutton. Vos coups de cœur vous aideront à planifier votre escapade artistique.

PLAN YOUR TOUR

Begin by taking in the collective exhibition at the Arts Sutton exhibition space. There, you will be able to pick your favourite artists and plan a visit to their studios.

7, ACADEMY, SUTTON 450 538-2563
info@artssutton.com artssutton.com

NOS PARTENAIRES OUR SPONSORS



VILLE DE LAC-BROME
TOWN OF BROME LAKE



Claire Léger



ANNA & IRWIN
FRUCHTER



Municipalité de
Bolton Ouest



Mark Zimmerl #24

Bureau touristique de Sutton

1 800 565-8455
tourismesutton.ca

Bureau touristique de Mansonville

1 844 467-6886
potton.ca

Bureau touristique de Lac-Brome

1 888 811-4928
tourismelacbrome.com

tourdesarts.com

[f](https://www.facebook.com/letourdesarts) [i](https://www.instagram.com/letourdesarts) [letourdesarts](https://www.letourdesarts.com)

#jmletour #letourdesarts

Consultez
tourdesarts.com
afin d'obtenir
les informations
actualisées
concernant les
consignes sanitaires.



Visit
tourdesarts.com
for up-to-date
information on
health regulations.